

CONSULTA DISTRIBUCION INTERPRETES ACINPRO

1. INGRESO AL PORTAL.

Para acceder al módulo de consulta para la Distribución actual, debemos ingresar al portal de Acinpro <http://www.acinpro.org.co/> ; cuando nos cargue la pagina Web, en la pantalla principal tendremos un link ([AQUÍ](#)), que nos guiará al módulo de consulta para su Distribución.

- Servicios:** Includes links for Planillas de Programación Musical, Simulador, and Zona Administrador.
- De Interés:** Features a section for 'Nuevas Tecnologías' with a 'ver más...' link.
- DISTRIBUCION:** A section highlighted with a red box, containing the text: 'Consulte su estado de distribuciones a partir de JUNIO 30 DEL 2010 haciendo click [AQUÍ](#).' Below the text is an image of stacks of money.
- Noticias:** A section titled 'QUE NO LE CUENTEN...AVERIGUELO USTED MISMO...' with text about services in Medellín and Bogotá, and contact information: 'Igualmente puede contactarnos escribiendo a nuestro correo electrónico acinpro@acinpro.org.co.' Below this is a section titled 'AUDITORÍA DE LA DIRECCIÓN NACIONAL DE DERECHO DE AUTOR' with text about an audit in 2009.
- Responsabilidad Social:** A section with a green checkmark icon and the text 'Responsabilidad Social un compromiso empresarial.'
- RECUERDE SEÑOR AFILIADO !!!** A section with a musical note icon.

On the right side of the page, there are two certification logos: 'ISO 9001: 2000 BUREAU VERITAS Certification' and 'CERTIFICADO DE RESPONSABILIDAD SOCIAL'. A red box highlights a button labeled 'Presionar el link' next to the 'DISTRIBUCION' section.

2. MÓDULO DE CONSULTA

INGRESO DE USUARIOS

Como Socio de Acinpro usted podrá consultar en línea los datos de su Distribución actual, pero antes de esto usted deberá validar su información, mediante un usuario y una contraseña única, suministrada por ACINPRO, para la consulta de la información concerniente a su distribución; para acceder a la siguiente opción debemos presionar el botón aceptar.

Nota: para realizar el ingreso por primera vez, su contraseña al igual que el usuario será su número de cédula.

Ingreso de usuarios - Windows Internet Explorer

http://190.144.42.196/interpretesacinpro/loggeo.asp

Archivo Edición Ver Favoritos Herramientas Ayuda

Favoritos MSN Colombia Sitios sugeridos Hotmail gratuito Galeria de Web Slice

Ingreso de usuarios

ACINPRO
ASOCIACIÓN COLOMBIANA DE
INTERPRETES Y PRODUCTORES
FONOGRAFICOS

INGRESO DE USUARIOS

Usuario: 12364457

Contraseña: *****

Entrar

Cambiar Contraseña

Presionar este botón

Cedula Afiliado o Heredero

Contraseña suministrada por Acinpro

USTED AHORA ESTA: DESCONECTADO

Este Sitio está diseñado para verse de forma óptima en una resolución de 1024 x 768

© 2009 ACINPRO

Inicio Antivir Removal Tool ... Home - Windows Inte... Ingreso de usuarios ... CONSULTA DISTRIBU... Internet 100% 3:51 PM

OBSERVACIONES:

Si la información suministrada no es valida, el programa rechazará inmediatamente su solicitud de ingreso.

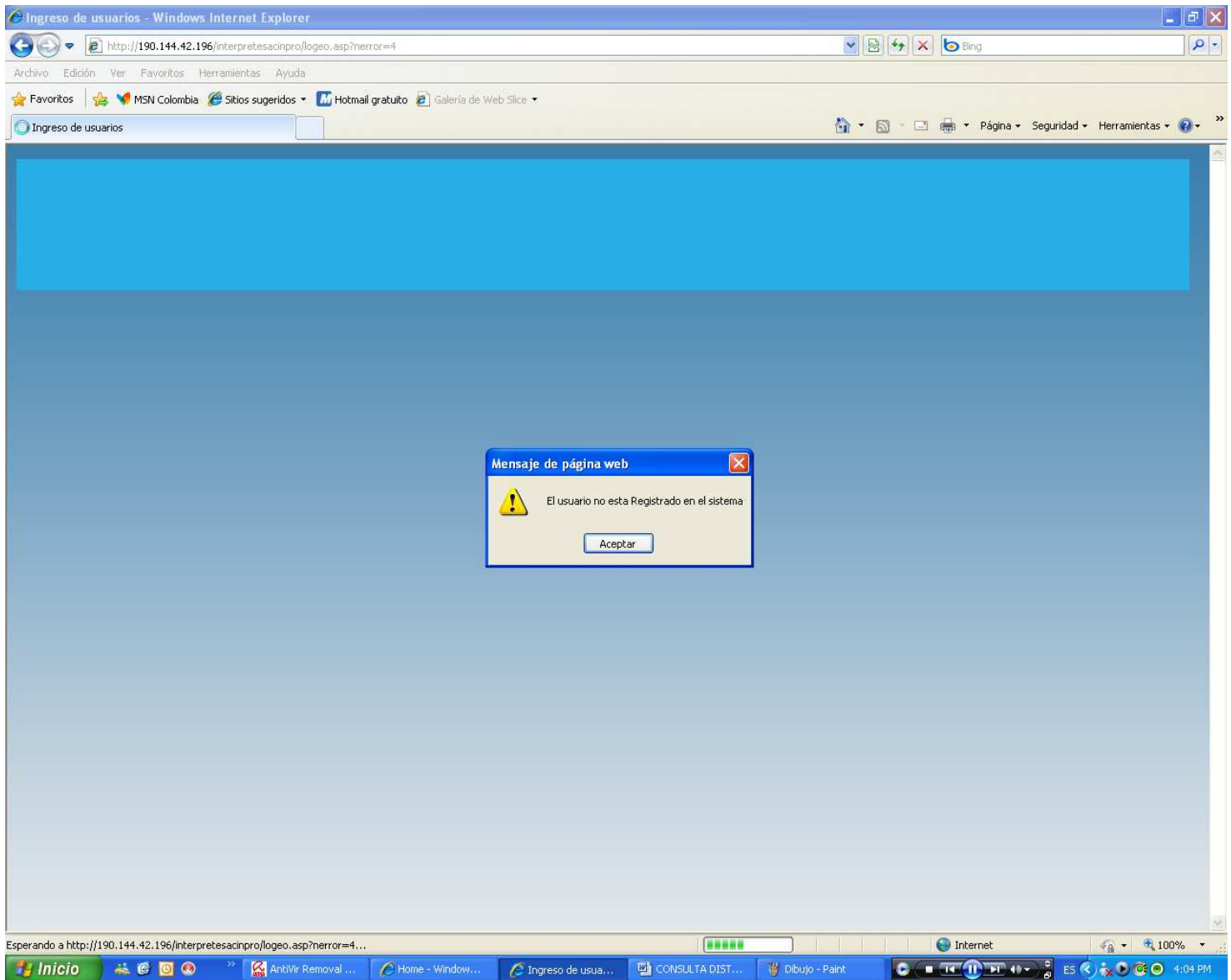

MODO DE INGRESO

El sistema filtra el ingreso al sistema por 4 características fundamentales.

3. VISUALIZAR LA LIQUIDACION DE SU DISTRIBUCION ACTUAL

- AFILIADO
- AFILIADO EMBARGADO
- HEREDERO
- HEREDERO DE MAS DE UN AFILIADO

3.1. INGRESO COMO AFILIADO.

Luego de validar la información con el sistema se podrá visualizar la información concerniente a su distribución.

ACINPRO
ASOCIACION COLOMBIANA DE INTERPRETES Y PRODUCTORES FONOGRAFICOS
www.acinpro.org.co

DISTRIBUCION AFILIADOS 2009 - 2

Medellín: Cra. 46 # 53 - 15 piso 6 Tel: 511 11 05 // Bogotá: Cllé 80 # 12 A - 11 piso 2 Tel: 510 67 48

DATOS AFILIADO

NOMBRE	FECHA AFILIACION	08/09/1992
APELLIDO	CATEGORIA AFILIACION	Secundario Administrado
CEDULA	SEUDONIMO	
OBSERVACION		Ninguna

LIQUIDACION

Liquidacion Comunicacion Publica

Descripcion	Monto	
Beneficio de Afiliacion	\$326.177,94	Descargar Informe Detallado
Beneficio de Incentivo	\$99.082,05	Datos Bancarios - ¿Donde fue consignado su dinero?
Total Sin Deduciones	\$425.260,00	Top 10 temas sonados en mi distribucion
Deducciones	\$38.850,00	
Total	\$386.410,00	

Regresar

Todos los derechos reservados. ACINPRO 2010.

Callouts on the right side of the page:

- Nombre del Afiliado
- Fecha en que se Afilio a Acinpro
- Categoría Afinación
- Cedula Afiliado
- Nombre Artístico
- Información que puede ser de importancia para el afiliado
- Total percibido por ser socio de Acinpro
- Total percibido por la cantidad de sonadas que obtuvo durante el semestre
- Total Neto sin descontar el valor de sus deducciones
- Valor de los beneficios percibidos durante el semestre
- Total neto pagado, que corresponde a la suma del Beneficio de Afiliación mas el total por el Beneficio de Incentivo menos las Deduciones

3.2. INGRESO COMO AFILIADO EMBARGADO

Como bien sabemos en Acinpro existen afiliados sobre los cuales recae alguna obligación de tipo jurídico, que influye sobre el valor de su Distribución, solo para estos afiliados será visible esta ventana.

SEÑOR USUARIO DEBE SELECCIONAR EL MODO DE INGRESO PARA PODER VISUALIZAR EL DATALLE DE SU DISTRIBUCION.

MODO DE INGRESO

Consultar Terminar

SELECCIONE SELECCIONE AFILIADO

Si desea salir solo presione Terminar

Presionar el botón consultar, para acceder a la información de su Distribucion

Debemos seleccionar la opción AFILIADO

Listo Intranet local 100%

Luego de presionar el botón consultar se podrá acceder a los detalles de su Distribución

DISTRIBUCION AFILIADOS 2009 - 2

www.acinpro.org.co Medellín: Cra. 46 # 53 - 15 piso 6 Tel: 511 11 05 // Bogotá: Cllé 80 # 12 A - 11 piso 2 Tel: 530 67 48

DATOS AFILIADO

NOMBRE	XXXXXXXXXXXXXXXXXXXXX	FECHA	12/12/1986
		AFILIACION	
APELLIDO	XXXXXXXXXXXXXXXXXXXXX	CATEGORIA	Principal Administrado
		AFILIACION	
CEDULA	XXXXXXXXXX	SEUDONIMO	XXXXXXXXXXXXX
OBSERVACION	EMBARGADO		

Información del Afiliado

LIQUIDACION

Liquidacion Comunicacion Publica [CONSULTE TAMBIEN SOBRE.....](#)

Descripcion	Monto	
Beneficio de Afiliacion	\$652.355,88	Descargar Informe Detallado
Beneficio de Incentivo	\$3.491.941,47	Datos Bancarios ¿Dónde fue consignado su dinero?
Total Sin Deducciones	\$4.144.297,00	Top 10 temas sonados en mi distribucion
Deducciones	\$60.392,00	
Total Embargado	\$2.071.320,00	49,98 %
Total	\$2.012.585,00	

Total percibido por ser socio de Acinpro

Total percibido por la cantidad de sonadas que obtuvo durante el semestre

Total Neto sin descontar el valor de sus deducciones

Valor de los beneficios percibidos durante el semestre

Total que le representan los embargos

Porcentaje embargado.

Total neto pagado, que corresponde a la suma del Beneficio de Afiliación + el total por Beneficio de Incentivo – Deducciones – Total Embargado.

3.3. INGRESO COMO HEREDERO.

Como sabemos muy bien no solo los afiliados pueden acceder al sistema, sino que además de ellos, también podrán acceder los herederos de afiliados fallecidos, quienes son los directamente interesados en el valor de la Distribución del afiliado.

ACINPRO
ASOCIACION COLOMBIANA DE
INTERPRETES Y PRODUCTORES
FONOGRAFICOS

DISTRIBUCION AFILIADOS 2009 - 2

www.acinpro.org.co Medellín: Cra. 46 # 53 - 15 piso 6 Tel: 511 11 05 // Bogotá: Clle 80 # 12 A - 11 piso 2 Tel: 530 67 48

DATOS AFILIADO

NOMBRE	<input type="text"/>	FECHA AFILIACION	19/11/1985
APELLIDO	<input type="text"/>	CATEGORIA AFILIACION	Principal Administrado
CEDULA	<input type="text"/>	SEUDONIMO	<input type="text"/>

DATOS HEREDERO

CEDULA	<input type="text"/>	NOMBRE	<input type="text"/>
APELLIDO	<input type="text"/>		

LIQUIDACION

Descripcion	Monto
Beneficio de Afiliacion	\$652.355,88
Beneficio de Incentivo	\$137.954,27
Total Sin Deducciones	\$790.310,00
Deducciones	\$116.550,00
Total	\$673.760,00

DETALLE LIQUIDACION HEREDERO

%Heredero	100%	PDF Descargar Informe Detallado	
Total Sin Deducciones	\$790.310,00	? Datos Bancarios ¿Dónde fue consignado su dinero?	
Deducciones	\$116.550,00	Top 10 temas mas sonados Afiliado	
Total Heredero	\$673.760,00		

Regresar

Información personal del Afiliado

Información personal del Heredero

Total percibido por ser socio de Acinpro

Total percibido por la cantidad de sonadas que obtuvo durante el semestre

Total Neto sin descontar el valor de sus deducciones

Valor de los beneficios percibidos durante el semestre

Total neto pagado, que corresponde a la suma del Beneficio de Afiliacion mas el total por el Beneficio de Incentivo menos las Deducciones

Porcentaje que corresponde al Heredero

Total Neto sin descontar el valor de sus deducciones

Valor de los beneficios percibidos durante el semestre

Es el total que le corresponde de multiplicar el valor del afiliado por el porcentaje de Heredero menos sus deducciones

3.4. HEREDERO DE MAS DE UN AFILIADO.

Existen casos especiales, en donde un Heredero puede serlo por más de un afiliado, lo que quiere decir que percibe por afiliados diferentes.

ELECCION DEL AFILIADO NO ACTIVO POR PARTE DE HEREDERO

DATOS DE HEREDERO

CEDULA.....
NOMBRES Y APELLIDOS.....
TEL.....
DIRECCION.....

AFILIADOS NO ACTIVOS O FALLECIDOS RELACIONADOS

CEDULA	NOMBRE
21512609	
21512610	

Regresar

SELECCIONE EL AFILIADO DEL CUAL DESEA SABER LOS DATOS DE LA DISTRIBUCION ACTUAL

INFORMACION DE INTERES
Recuerde señor Afiliado que si usted tiene inquietudes puede comunicarse con la oficina principal de ACINPRO al número telefónico (57 4) 511-11-05

Presionar en la cedula del afiliado para el que desea saber cual fue el valor percibido por ser heredero del mismo

Luego de seleccionar el afiliado se nos abrirá una nueva ventana en el navegador, con los datos de la Distribución.

ACINPRO
ASOCIACION COLOMBIANA DE
INTERPRETES Y PRODUCTORES
FONOGRAFICOS

DISTRIBUCION AFILIADOS 2009 - 2

ISO 9001: 2000
BUREAU VERITAS
Certification

www.acinpro.org.co Medellín: Cra. 46 # 53 - 15 piso 6 Tel: 511 11 05 // Bogotá: Clle 80 # 12 A - 11 piso 2 Tel: 530 67 48

DATOS AFILIADO

NOMBRE	<input type="text"/>	FECHA AFILIACION	19/11/1985
APELLIDO	<input type="text"/>	CATEGORIA AFILIACION	Principal Administrado
CEDULA	<input type="text"/>	SEUDONIMO	<input type="text"/>

DATOS HEREDERO

CEDULA	<input type="text"/>	NOMBRE	<input type="text"/>
APELLIDO	<input type="text"/>		

LIQUIDACION

Descripcion	Monto	
		Liquidacion Comunicacion Publica
Beneficio de Afiliacion	\$652.355,88	
Beneficio de Incentivo	\$137.954,27	
Total Sin Deducciones	\$790.310,00	
Deducciones	\$116.550,00	
Total	\$673.760,00	

DETALLE LIQUIDACION HEREDERO

%Heredero	100%	PDF Descargar Informe Detallado
Total Sin Deducciones	\$790.310,00	? Datos Bancarios - ¿Donde fue consignado su dinero?
Deducciones	\$116.550,00	Top 10 temas mas sonados Afiliado
Total Heredero	\$673.760,00	

Regresar

INTERPRETES Y PRODUCTORES

Información personal del Afiliado

Información personal del Heredero

Total percibido por ser socio de Acinpro

Total percibido por la cantidad de sonadas que obtuvo durante el semestre

Total Neto sin descontar el valor de sus deducciones

Valor de los beneficios percibidos durante el semestre

Total neto pagado, que corresponde a la suma del Beneficio de Afiliacion mas el total por el Beneficio de Incentivo menos las Deducciones

Porcentaje que corresponde al Heredero

Total Neto sin descontar el valor de sus deducciones

Valor de los beneficios percibidos durante el semestre

Es el total que le corresponde de multiplicar el valor del afiliado por el porcentaje de Heredero menos sus deducciones

3. DESCARGAR EL INFORME EN FORMATO PDF. (Aplica para todos los casos).

El afiliado tendrá la opción de imprimir un documento pdf con la información más relevante con respecto a su distribución; este informe se puede guardar y visualizar la cantidad de veces que el afiliado así lo requiera. Para visualizar la liquidación simplemente deberá presionar clic sobre el botón **PDF**.

DISTRIBUCION AFILIADOS 2009 - 2

www.acinpro.org.co Medellín: Cra. 46 # 53 - 15 piso 6 Tel: 511 11 05 // Bogotá: Cllé 80 # 12 A - 11 piso 2 Tel: 530 67 48

DATOS AFILIADO

NOMBRE	FECHA	08/09/1992
APELLIDO	AFILIACION	
	CATEGORIA	Secundario Administrado
	AFILIACION	
CEDULA	SEUDONIMO	
OBSERVACION	Ninguna	

LIQUIDACION

Liquidacion Comunicacion Publica

Descripcion	Monto	
Beneficio de Afiliacion	\$326.177,94	 Descargar Informe Detallado
Beneficio de Incentivo	\$99.082,05	 Datos Bancarios - ¿Donde fue consignado su dinero?
Total Sin Deducciones	\$425.260,00	 Top 10 temas sonados en mi distribucion
Deducciones	\$38.850,00	
Total	\$386.410,00	

[Regresar](#)

Todos los derechos reservados. ACINPRO 2010.

Presione aquí para visualizar su liquidación

Luego de presionar en botón **PDF**, se abrirá una nueva ventana en el navegador, en la cual se podrá visualizar la liquidación de su distribución en un archivo pdf.

NOTA: Si no tienes el programa para visualizarlo, descárgalo [aquí](#).

LIQUIDACION PARA AFILIADOS

Guardar Liquidación

Imprimir Liquidación

Medellín - Colombia

Personería Jurídica Resolución No. 002 del 24 Dic/82
Autorización de Funcionamiento Resolución No. 125 del 5 Agt/97
Dirección Nacional de Derecho de Autor.

LIQUIDACION DE DISTRIBUCION

FECHA CONSULTA: 31/05/2010

NOMBRES
APELLIDOS
CEDULA CATEGORIA Secundario Administrativo

DETALLE DEDUCCIONES

ANTICIPOS.....	\$ 0,00	EXEQUIALES.....	\$ 38.850,00
COOMEVA.....	\$ 0,00	HCMA.....	\$ 0,00
CORREO.....	\$ 0,00	SERV. TELEFONICO.....	\$ 0,00
EMI.....	\$ 0,00	VIVIENDA.....	\$ 0,00
EPS.....	\$ 0,00	OTROS.....	\$ 0,00
TOTAL DEDUCCIONES.....	\$ 38.850,00		

DETALLE PERCIBIDO

TOTAL BENEFICIO INCENTIVO.....	\$ 99.082,05
TOTAL BENEFICIO AFILIACION.....	\$ 326.177,94
TOTAL BENEFICIOS.....	\$ 425.259,99

DISTRIBUCION 2009 - 2

TOTAL A PAGAR \$ 386.410,00

Medellín
Cra. 46 No. 53 - 15 Piso 6
Tel: 511 11 05

www.acinpro.org.co

Bogotá
Cite. 80 No. 12 A - 11 Piso 2
Tel: 530 67 52

LIQUIDACION AFILIADO EMBARGADO

Guardar Liquidación

Imprimir Liquidación

Medellín - Colombia

Personería Jurídica Resolución No. 002 del 24 Dic/02
Autorización de Funcionamiento Resolución No. 125 del 5 Agt/97
Dirección Nacional de Derecho de Autor.

LIQUIDACION DE DISTRIBUCION

FECHA CONSULTA: 03/06/2010

NOMBRES
APELLIDOS
CEDULA CATEGORIA **Principal Administrado**

DETALLE DEDUCCIONES

ANTICIPOS.....	\$ 47.442,00	EXEQUIALES.....	\$ 12.950,00
COOMEVA.....	\$ 0,00	HCMA.....	\$ 0,00
CORREO.....	\$ 0,00	SERV. TELEFONICO.....	\$ 0,00
EMI.....	\$ 0,00	VIVIENDA.....	\$ 0,00
EPS.....	\$ 0,00	OTROS.....	\$ 0,00

TOTAL DEDUCCIONES..... \$ 60.392,00
TOTAL EMBARGOS..... \$ 2.071.320,00

DETALLE PERCIBIDO

TOTAL BENEFICIO INCENTIVO..... \$ 3.491.941,47
TOTAL BENEFICIO AFILIACION..... \$ 652.355,88
TOTAL BENEFICIOS..... \$ 4.144.297,35

DISTRIBUCION 2009 - 2

TOTAL A PAGAR \$ 2.012.585,35

Medellín
Gra. 46 No. 53 - 15 Piso 6
Tel: 511 11 05

www.acinpro.org.co

Bogotá
Cile. 80 No. 12 A - 11 Piso 2
Tel: 830 67 52

LIQUIDACION HEREDEROS

Guardar Liquidación

Imprimir Liquidación

Medellín - Colombia

Personería Jurídica Resolución No. 002 del 24 Dic/82
Autorización de Funcionamiento Resolución No. 125 del 5 Ago/97
Dirección Nacional de Derecho de Autor.

LIQUIDACION DE DISTRIBUCION

FECHA CONSULTA: 03/06/2010

NOMBRE
CEDULA CATEGORIA HEREDERO
HEREDERO(A) DE

DETALLE DEDUCCIONES

ANTICIPOS.....\$ 0
COOMEVA.....\$ 0
CORREO.....\$ 0
EMI.....\$ 0
EPS.....\$ 0

EXEQUIALES.....\$ 116.550
HCMA.....\$ 0
SERV. TELEFONICO.....\$ 0
VIVIENDA.....\$ 0
OTROS.....\$ 0

TOTAL DEDUCCIONES..... \$ 116.550

DETALLE PERCIBIDO

TOTAL AFILIADO.....\$ 790.310
PORCENTAJE HEREDERO.....100%
TOTAL BRUTO HEREDERO.....\$ 790.310

DISTRIBUCION 2009 - 2

TOTAL A PAGAR

\$ 673.760

Medellín
Cra. 46 No. 53 - 15 Piso 6
Tel: 511 11 05

www.acinpro.org.co

Bogotá
Clle. 80 No. 12 A - 11 Piso 2
Tel: 530 67 52

4. CONSULTAR SUS DATOS BANCARIOS.

Accediendo al link de [?](#) (Datos Bancarios), usted como afiliado o heredero podrá visualizar en qué cuenta, banco y valor fue depositada su Distribución o si se le generó un cheque, el cual deberá ser reclamado en las instalaciones de Acinpro.

DISTRIBUCION AFILIADOS 2009 - 2

www.acinpro.org.co Medellín: Cra. 46 # 53 - 15 piso 6 Tel: 511 11 05 // Bogotá: Clle 80 # 12 A - 11 piso 2 Tel: 530 67 48

DATOS AFILIADO

NOMBRE	FECHA	08/09/1992
_____	AFILIACION	_____
APELLIDO	CATEGORIA	Secundario Administrado
_____	AFILIACION	_____
CEDULA	SEUDONIMO	_____
OBSERVACION	Ninguna	

LIQUIDACION

Liquidacion Comunicacion Publica

Descripcion	Monto	CONSULTE TAMBIEN SOBRE.....
Beneficio de Afiliacion	\$326.177,94	 Descargar Informe Detallado
Beneficio de Incentivo	\$99.082,05	? Datos Bancarios - ¿Donde fue consignado su dinero?
Total Sin Deducciones	\$425.260,00	 Top 10 temas sonados en mi distribucion
Deducciones	\$38.850,00	
Total	\$386.410,00	

 Regresar

Presione aquí para visualizar sus datos

Todos los derechos reservados. ACINPRO 2010.

Luego de presionar el link, se visualizara la siguiente pantalla con la información mas detallada, con respecto al pago de su distribución.

http://192.168.10.46/InterpretasAcinpro/Detallecuenta.asp - Windows Internet Explorer

DETALLE CUENTA BANCARIA PARA CONSIGNACION DE REGALIAS

ENTIDAD BANCARIA	TIPO DE CUENTA	CUENTA	VALOR A CONSIGNAR	INFORMACION
BANCOLOMBIA	AHORROS	000000000000	\$9.956.232	

 
Regresar

INFORMACION DE INTERES

Recuerde señor Afiliado que si usted tiene alguna duda puede comunicarse con la oficina principal de ACINPRO al numero telefonico (57 4) 511-11-05

5. TOP 10. TEMAS MAS SONADOS EN MI DISTRIBUCION.

Lo que podrán visualizar los usuarios del sistema, será un TOP 10 personalizado, puesto que solo se mostraran los temas en los que el afiliado ha participado y por su puesto le han generado muestra.

DISTRIBUCION AFILIADOS

2009 - 2

www.acinpro.org.co Medellín: Cra. 46 # 53 - 15 piso 6 Tel: 511 11 05 // Bogotá: Cllé 80 # 12 A - 11 piso 2 Tel: 530 67 48

DATOS AFILIADO

NOMBRE	FECHA	08/09/1992
_____	AFILIACION	_____
APELLIDO	CATEGORIA	Secundario Administrado
_____	AFILIACION	_____
CEDULA	SEUDONIMO	_____

OBSERVACION	Ninguna	

LIQUIDACION

Liquidacion Comunicacion Publica

Descripcion	Monto	CONSULTE TAMBIEN SOBRE.....
Beneficio de Afiliacion	\$326.177,94	 Descargar Informe Detallado
Beneficio de Incentivo	\$99.082,05	 Datos Bancarios - ¿Donde fue consignado su dinero?
Total Sin Deducciones	\$425.260,00	 Top 10 temas sonados en mi distribucion
Deducciones	\$38.850,00	
Total	\$386.410,00	

 Regresar

Consultar TOP 10, para los temas mas sonados en mi Distribucion

ACINPRO ASOCIACION COLOMBIANA DE INTERPRETES Y PRODUCTORES FONOGRAFICOS

Todos los derechos reservados. ACINPRO 2010.

Luego de presionar el botón , se nos abrirá a continuación una ventana nueva con los 10 temas más sonados de su Distribución.

TOP 10 TEMAS MAS SONADOS - Windows Internet Explorer

POS	CANCION	CONJUNTO
1	prueba	PETER MANJARRES
2	prueba	PETER MANJARRES
3	prueba	PETER MANJARRES
4	prueba	PETER MANJARRES
5	OBSESION	PETER MANJARRES
6	AMIGOS ESPECIALES	PETER MANJARRES/SERGIO LUIS RODRIGUEZ
7	prueba	PETER MANJARRES
8	prueba	PETER MANJARRES
9	prueba	PETER MANJARRES
10	EL AMOR DE MI SABANA	PETER MANJARRES

 Regresar

6. SALIR

Para finalizar la consulta de su Distribución, simplemente deberá presionar en el botón.

DISTRIBUCION AFILIADOS

2009 - 2

www.acinpro.org.co Medellín: Cra. 46 # 53 - 15 piso 6 Tel: 511 11 05 // Bogotá: Cllé 80 # 12 A - 11 piso 2 Tel: 530 67 48

DATOS AFILIADO

NOMBRE	FECHA	08/09/1992
_____	AFILIACION	_____
APELLIDO	CATEGORIA	Secundario Administrado
_____	AFILIACION	_____
CEDULA	SEUDONIMO	_____

OBSERVACION	Ninguna	

LIQUIDACION

Liquidacion Comunicacion Publica

CONSULTE TAMBIEN SOBRE.....

Descripcion	Monto	
Beneficio de Afiliacion	\$326.177,94	 Descargar Informe Detallado
Beneficio de Incentivo	\$99.082,05	 Datos Bancarios - ¿Donde fue consignado su dinero?
Total Sin Deducciones	\$425.260,00	 Top 10 temas sonados en mi distribucion
Deducciones	\$38.850,00	
Total	\$386.410,00	

ACINPRO
ASOCIACION COLOMBIANA DE
INTERPRETES Y PRODUCTORES
FONOGRAFICOS

Presione aquí para salir de la Aplicación.

Todos los derechos reservados. ACINPRO 2010.

7. CAMBIO DE CONTRASEÑA

El usuario en cualquier momento podrá modificar su contraseña, para acceder a l módulo de consulta de su Distribución.

- Usuario:** Input field containing "12364457".
- Contraseña:** Input field containing ".....".
- Entrar:** A button to submit the login information.
- Cambiar Contraseña:** A link below the login form.

Annotations with red lines pointing to these elements include:

- "Presionar este botón" pointing to the "Entrar" button.
- "Cedula Afiliado o Heredero" pointing to the "Usuario" input field.
- "Contraseña suministrada por Acinpro" pointing to the "Contraseña" input field.
- "Para cambiar su contraseña dar click en el link." pointing to the "Cambiar Contraseña" link.

Below the login form, the text "USTED AHORA ESTA: DESCONECTADO" is displayed, accompanied by a disconnected network icon (a computer with a red 'X' over the network port). At the bottom of the page, it states "Este Sitio está diseñado para verse de forma óptima en una resolución de 1024 x 768" and "© 2009 ACINPRO". The Windows taskbar at the bottom shows the system tray with the time 3:51 PM and the taskbar containing icons for "Inicio", "Antivir Removal Tool", "Home - Windows Inte...", "Ingreso de usuarios - ...", and "CONSULTA DISTRIBU...".

Luego de acceder a la opción de **Cambiar Contraseña**, se abrirá en una ventana nueva del navegador un formulario, que nos solicitará la información requerida para el cambio de la contraseña, usted debe saber cuál era la contraseña anterior, pues éste es un dato clave para poder modificar la contraseña; además su nueva contraseña deberá ser mínimo de 6 caracteres alfanuméricos.

Si la contraseña es incorrecta o existe alguna inconsistencia en la información suministrada, la contraseña no se podrá modificar.

CAMBIAR CONTRASEÑA - Windows Internet Explorer

http://192.168.10.46/InterpretesAcinproj/Can

Archivo Edición Ver Favoritos Herramientas Ayuda

Favoritos MSN Colombia Sitios sugeridos Hotmail gratuito Galería de Web Slices

CAMBIAR CONTRASEÑA

ACINPRO
ASOCIACIÓN COLOMBIANA DE
INTERPRETES Y PRODUCTORES
MUSICALES

NOMBRE DE USUARIO	<input type="text" value="771700476"/>
CONTRASEÑA ANTERIOR	<input type="password" value="....."/>
NUEVA CONTRASEÑA	<input type="password" value="....."/>
CONFIRMAR CONTRASEÑA	<input type="password" value="....."/>

Su contraseña es incorrecta, por favor intentelo de nuevo

Listo Intranet local 100%

Si el ingreso de la información solicitada es verificada correctamente, la contraseña será actualizada y se podrá utilizar de forma inmediata; para salir del módulo de cambio de contraseña simplemente presionamos el botón **Terminar**.

